# Un arbre pour les gouverner tous – Notre terre extraordinaire 6bis

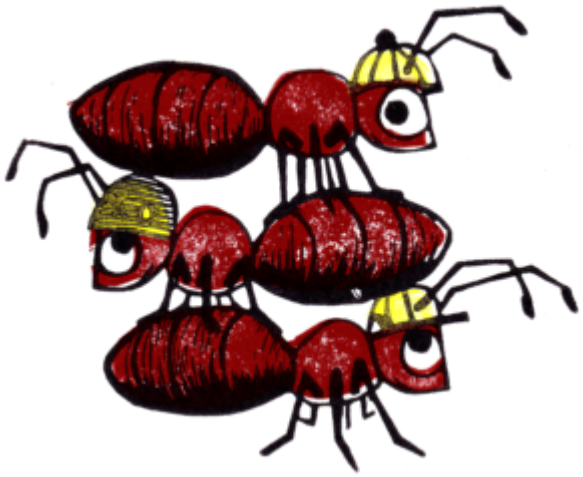

## Juges 9, 9-15

## « Un jour, les arbres décidèrent de se choisir un roi» Juges 9,8

### Objectifs de la séquences

- Découvrir cette parabole présente dans l'ancien testament
- Explorer la notion d'égalité, d'autorité
- Réfléchir sur l'importance de nos choix, ne pas choisir sans considérer tous les aspects de peur des conséquences

Télécharger ici tout le dossier 6bis. Un arbre pour les gouverner tous

## Différents liens présents dans le PDF

- Les propositions de la ville de Genève : Reconnaître les arbres les yeux fermés
- Les propositions de la ville de Genève : Faire une empreinte des écorces des arbres
- Plusieurs site pour apprendre à dessiner un arbre :
    - Pour les petits : https://www.hugolescargot.com/activites-enfants/apprendre-a-dessiner/51419-apprendre-a-dessiner-un-arbre/

        - Pour les plus expérimentés : https://www.adobe.com/fr/creativecloud/illustration/discover/how-to-draw-trees.html
        - https://www.youtube.com/watch?v=bJLxqBopp20
        - https://fr.wikihow.com/dessiner-un-arbre-détaillé
        - https://www.geneve.ch/fr/faire-geneve/activites-ludiques-autour-arbres/dessiner-arbre#
    - Les propositions de la ville de Genève : Un origami avec des feuilles tombées

**Une peinture de Bernadette Lopez, site évangile et peinture**

**Le mémory en PDF construit avec des photos de pixabay.com : Feuilles-fruits-arbre**

**Les documents pour la narration en cercle. Les images proviennent du site pixabay.com :**

- La narration pour un kamishibaï en powerpoint : Narration Un arbre pour les gouverner tous. Kamishibaï
- La narration pour un kamishibaï en PDF : Narration Un arbre pour les gouverner tous. Kamishibaï
- Les images seules en powerpoint : Narration Un arbre pour les gouverner tous. Images seules
- Les images seules en PDF : Narration Un arbre pour les gouverner tous. Images seules

- Pour revenir au programme général

Crédits : Laurence Bohnenblust-Pidoux (EERV) – Point KT